NW 7
E.3 4/243

# ОБЩІЙ СОСТАВЪ
# УПРАВЛЕНІЙ
# ВАРШАВСКАГО
# ВОЕННАГО ОКРУГА.

*По 10-е Января 1867 года.*

**Варшава.**

Въ Типографіи Окружнаго Штаба.

Гос. Ин... Б-ка
Инвент. № 474368
193 г.

6,31
243.

# ОБЩІЙ СПИСОКЪ

*Управленій Варшавскаго Военнаго Округа.*

---

Главнокомандующій войсками, Генералъ-Фельдмаршалъ Графъ Ѳедоръ Ѳедоровичъ Бергъ.

*Состоящіе въ распоряженіи Главнокомандующаго:*

Числ. по Арм. пѣх., Ген.-Маі. Вас. Абрам. Докудовскій *(въ ком)*.

Ген. Шт. Ген.-Маі. Гр. Кар. Ив. Фонъ-деръ-Остенъ Сакенъ *(въ ком)*.

Числ. по Арм. пѣх., Ген. - Маі. Бар. Евген. Евст. Фонъ-Менгденъ.

Ген. Шт. Ген. Маі. Аполл. Эрист. Циммерманъ.

Ген. Шт. Ген.-Маі. Каликстъ Каспер. Витковскій *(въ ком.)*

Числ. по Арм. пѣх., Ген.-Маі. Ив. Ив. Ушаковъ.

Свиты ЕГО ВЕЛИЧЕСТВА Ген.-Маі. Кн. Эмил. Людвигов. Зейнъ-Витгенштейнъ Берлебургъ *(въ загр. отпуску.)*

Свиты ЕГО ВЕЛИЧЕСТВА Ген.-Маі. Султанъ-Адиль-Гирей.

Числ. при войскахъ въ Цар. Польск., сост. по Арм. кав. Ген.-Маі. Бар. Ѳедоръ Карл. Фонъ-Раденъ.

Т. С. Ник. Ив. Павлищевъ.

Ген. Шт. Пол. Дм. Петр. Дохтуровъ.

Адъютанты Главнокомандующаго войсками:

Л.-Гв. Волын. п. Кап. Эдуардъ Алдр. Гольдманъ.

Ген. Шт. Подпол. Ник. Мак. Цеймернъ.

Л.-Гв. Гродн. Гусар. п. Шт.-Ротм. Алдр. Анд. Куцинскій.

Л.-Гв. Уланск. ЕГО ВЕЛИЧЕСТВА п. Шт.-Ротм. Викт. Вильг. Валь.

7-го Грен. Самогитскаго Эрцъ. Герц. Франца Карла п. Кап. Анненковъ.

Сост. сверхъ штата, Н. С. Левъ Ник. Павлищевъ.

*Военно-Окружной Совѣтъ:*

Предсѣдатель Совѣ-

та, Главнокомандующій войсками, Генералъ-Фельдмаршалъ Графъ Ѳедоръ Ѳедоровичъ Бергъ.

*Члены Совѣта:*

Нач. Окруж. Штаба, Ген.-Л. Александръ Ѳедор. Минквицъ.

Окружной Интендантъ, Ген.-Маі. Петръ Мих. Хоментовскій.

Нач. Арт., Ген.-Л. Кн. Ник. Ѳедор. Масальскій.

Нач. Инж., Ген.-Маі. Вас. Вас. Фейхтнеръ.

Окружной Воен.-Медицинскій Инсп., Т. С. Ив. Панкр. Агафоновъ.

Окр. Инсп. госпиталей, Ген.-Маі. Вас. Льв. Соболевскій.

Членъ Совѣта отъ Военнаго Министерства, Д. С. С. Влад. Карл. Пфель.

Дѣлопроиз., С. С. Алдр. Петр. Синицынъ.

ОКРУЖНОЙ ШТАБЪ:

Начальникъ Штаба, Ген. Шт. Ген.-Л. Алдр. Ѳедор. Минквицъ.

Ад. Нач. Штаба,

Помощ. Нач. Штаба, Ген. Шт. Ген.—Маіоръ Дм. Ив. Черницкій.

*Строевое Отдѣленіе*:

Шт.-Офиц. для порученій, Ген. Шт. Подпол. Мих. Вас. фонъ—деръ-Лауницъ.

Стар. Ад., Ген. Шт. Подпол. Евгеній Антон. Тржецякъ.

Для поруч., Ген. Шт. Кап. Вас. Ив. Бѣлинскій.

Для поруч., Ген. Шт. Кап. Ник. Влад. Пфейферъ.

Помощ. Стар. Ад. Ген. Шт. Кап. Петръ Влад. Желтухинъ.

Завѣд. Чертежною, Кор. Топог. Кап. Ив. Ал-ѣев. Ядровъ.

Стар. Литогр., К. Ск. Мих. Гавр. Θеоктистовъ.

*Инспекторское Отдѣленіе:*

Дѣлопроиз., С. С. Константинъ Андр. Праведниковъ.

Столоначальники:

Н. С. Петръ Григ. Скоратовичъ.

К. А. Мих. Ив. Котовъ.

Т. Сов. Алдр. Демен. Савельевъ.

Помощн. Столоначальниковъ:

К. А. Конст. Мих. Михайловъ.

Г. С. Дм. Андр. Ивановъ.

*Хозяйственное Отдѣленіе:*

Дѣлопроиз., Н. С. Вас. Тих. Дементьевъ.

Столоначальники:

Н. С. Амильк. Франц. Гирошъ.

Н. С. Ѳедоръ Кар. Пуховскій.

К. А. Петръ Ал-ѣев. Любомировъ.

Помощн. Столоначальниковъ:

К. А. Егоръ Ив. Сафоновъ.

*Канцелярія:*

Прав. Канц.,

Стар. Ад., сост. по. Плв. пѣш. Арт. Полк. Ник. Алдр. Гришинъ *(въ ком)*.

Помощ. Стар. Ад. сост. по Арм. пѣх. Шт.-Кап. Левъ Никит. Желтобрюховъ.

Дѣлопроиз. С.С. Петръ Дм. Васильевъ.

Секр., Н. С. Антонъ Анисим. Ивановъ.

Помощ. Секретаря:

К. А. Петръ Емельян. Горбачевъ.

К. Ск. Григ. Θеоф. Манулевичъ Мейдано-Углу.

Переводчикъ, Н. С. Кар. Мих. Волянскій.

Журналистъ, Тит. С. Афан. Тимоф. Лосевъ.

Помощ. Журн., Тит. С. Викт. Гавр. Молчановъ 1.

Казн., сост. по Арм. кав. Маі. Вацлавъ Казим. Хлопицкій.

*Судная часть:*

Об.-Ауд., К. Сов. Афан. Корн. Литвиновъ.

Стар. Ауд., Н. С. Петръ Матв. Арменскій.

А у д и т о р ы:

К. А. Ив. Тим. Крыловъ.

К. Ск. Ив. Степ. Залесскій.

*При Штабѣ:*

Архив., К. Сов. Анд. Карн. Романенко.

Помощ. Архив., Н. С. Ант. Афан. Гребенюкъ.

Завѣдыв. Типографіею, Состоящ. по Арм. пѣх. Пор. Ив. Ил. Нипаничъ.

Нач. Юнкер. Учил., Ген. Шт. Подп. Вас. Петр. Акимовъ.

Благочинный, Священ. Григорій Сокальскій.

Священники:

Василій Гречаниновъ.

Іоаннъ Голубевъ.

Николай Орестовъ.

Антоній Домбровскій.

Левъ Игнатовичъ.

Административ. Деканъ надъ воен. Капел-

ланами въ Цар. Польс., Ксендзъ Антоній Качановскій.

Регентъ хора пѣвчихъ при Замковской церкви въ г. Варшавѣ, Тит. С. Алдр. Ив. Соколовъ.

*Оставлен. сверхъ штата при Окр. Штабѣ:*

Бывшій помощ. Сек., К. А. Ал-ѣй Ал-ѣев. Бороздинъ.

К. Сов. Алдр. Феоф. Манулевичъ – Мейдано – Углу (испр. долж. Глав. казначея въ Правител. Ком. Финанс. Цар. Польскаго).

## ОКРУЖНОЕ ИНТЕНДАНТСКОЕ УПРАВЛЕНІЕ.

Окруж. Интенд., Ген.-Маі. Петръ Мих. Хоментовскій.

Пом. Окруж. Интенд., Полк. ѲедоръКарл. Коль.

Чиновн. особыхъ порученій:

VI Класса.

С. С. Юліанъ Ив. Зацвилиховскій.

Н. С. Фортун. Петр. Киселевскій.

VII Класса.

С. С. Арк. Алдр. Кондыревъ.

К. Сов. Рудольфъ Ив. Рейхъ.

Подполковники:

Яковъ Каспер. Витковскій.

Петръ Вас. Де-СентъЛоранъ.

Н. С. Вас. Егор. Роговскій.

VIII Класса.

С. С. Ив. Станис. Вишневскій.

Полк. Вас. Деміан. Куряжскій.

К. Сов. Клем. Карл. Кржижанскій.

Подпол. Вильг. Ив. Энквистъ.

Н.С. Гр. Мих. Рудольф. Паравичини.

Н. С. Виталисъ Кар. Дыбскій.

Коллеж. Ассесоры:

Елис. Ив. Носовичъ.

Конст. Пав. Яруцкій.

Сост. по Арм. пѣх. Кап. Фуллонъ 2-й.

К. Рег. Мих. Алдр. Крымовъ.

Начал. Отдѣленій:

С. Сов. Петръ Казим. Тржецякъ.

Подпол. Дм. Мих. Вейнтраубе.

К.А. Серг. Плат. Ляховъ.

Старшіе столоначальники:

Надв. Совѣтники:

Ромуал. Юрьев. Новицкій.

Ив. Доминик. Сѣмашко.

К. А. Ив. Ив. Поступальскій.

Столоначальники:

Н. С. Демен. Мих. Нестеровичъ.

Кол. Ассесоры:

Анд. Як. Валецинскій.

Арх. Лукьян. Шендрикъ.

Серг. Вас. Васильевъ.

Анд. Ал-ѣев. Ефимовскій.

Тит. С. Григ. Ѳедор. Корочанскій.

К. Ск. Феокт. Анд. Поемскій.

Помощники Столоначальниковъ:

Кол. Ассесоры:

Граціанъ Осип. Запольскій.

Аѳиногенъ Дан. Наумовъ.

Герон. Фед. Виннычукъ.

Кап. Мих. Осип. Арбузовъ.

Тит. С. Ив. Гавр. Кучеренко.

Тит. С. Ник. Вас. Соловьевичъ.

Шт.-Кап. Ник. Ив. Безсоновъ.

Г. С. Алдр. Алдр. Елкинъ.

К. Рег. Мих. Арсент. Андруценко.

К. Рег. Ник. Иль. Ивановъ.

К. Рег. Алдр. Ефим. Цихоцкій.

Стар. Бухг., К. А. Викен. Осип. Шимкевичъ.

Бухгалтеры:

Кол. Совѣтники:

Пав. Петр. Зайцевъ.

Максим. Франц. Ержмановскій.

Оттонъ Март. Каменскій.

Пав. Яков. Семеновъ.

П. С. Мих. Ив. Гацкевичъ.

Н. С. Алдр. Ив. Луцкій.

К. А. Конст. Ник. Жириковъ.

474368

Помощ. бухгалтеровъ:

Н. С. Спир. Авдѣев. Роговъ.

К. А. Ив. Влад. Гришковъ.

К. А. Алдр. Анд. Петцеръ.

Маі. Пав. Григ. Калита.

Маі. Мих. Ѳедор. Паркевичъ.

Тит. С. Егоръ Иль. Смирновъ.

Тит. С. Ѳедоръ Ѳедор. Горнбургъ.

К. Рег. Мат. Куз. Васильевъ.

К. Рег. Ник. Ефим. Воропаевъ.

Секретарь, П. С. Алдр. Фелиціан. Лапушевскій.

Помощ. Секретаря:

Тит. С. Леонъ Викт. Д' Обырнъ.

Г. С. Ив. Селивестр. Андреевъ *(испр. д)*.

Журналистъ, Г. С. Ник. Карл. Бикмань *(испр. д.)*

Окруж. Казначей, К. Сов. Францъ Франц. Калинскій.

Помощ. Казн., К. Сов.

Мих. Ив. Тарасъ-Карпченко-Волковинскій.

Чиновн. на усиленіе:

Маі. Алдр. Мих. Ларіоновъ.

Кол. А. Гавр. Як. Оссовскій.

К. А. Пав. Стан. Красовскій.

К. А. Мих. Аким. Аглаимовъ.

Кап. Рудольфъ Конст. Энгельгардъ.

Пор. Влад. Георг. Дырда.

Пор. Ник. Ник. Янушкевичъ.

К. Ск. Непомуц. Франц. Ержмановскій.

Г. С. Левъ Льв. Осиповъ.

Прап. Степ. Як. Трусовъ.

К. Рег. Ник. Логг. Котовъ.

К. Рег. Ан. Антон. Моссаковскій.

*При Интен. Управленіи состоятъ:*

Сверхъ штата, Д. С. С. Ив. Осип. Маевскій.

К. Сов. Леоп. Викен. Ходоровичъ.

Г. С. Вас. Ник. Николаевъ.

*Подвѣдомствен. Интендантскому Управленію мѣста и лица.*

Варшав. Интендантскій вещевой складъ

Гл. смотр., Полк. Ив. Ѳедор. Геккель.

Бухг., Н. С. Ефим. Ѳедор. Цихоцкій.

Письмовод., Г. С. Ив. Вас. Смирновъ.

Смотрители вещевыхъ магазиновъ:

Н. С. Мих. Ѳедор. Шостакъ.

К. А. Ив. Ѳед. Петровъ.

К. А. Дм. Ник. Разинъ.

К. А. Осипъ Ив. Бончъ-Романовскій.

Ротм. Алдр. Кар. Габеръ.

Пор. Ал-ѣй. Осип. Осиповъ.

Чиновники для порученій:

VIII Класса.

С. С. Власъ Ив. Смирновъ.

Н. С. Ант. Фил. Жванъ.

IX Класса.

Н. С. Никита Ал-ѣев. Плаховъ.

Кап. Ѳедоръ Ив. Феглеръ.

Смотр. провіантскихъ магазиновъ:

I Класса.

Варшавскаго №1-го, К. А. Петръ Ал-ѣев. Киленинъ.

Варшавскаго № 2-го, Подпол. Авг. Егор. Миллеръ.

Варшавскаго Александровскаго, Подполк. Пав. Данил. Ружинскій.

Брестъ-Литовскаго № 1, Маі. Алдр. Степ. Масловскій.

Брестъ – Литовскаго № 2-го, К. А. Фердин. Осип. Шимкевичъ.

II Класса:

Ловичскаго, Н. С. Францъ Григ. Малецкій.

Серадзскаго, К. А. Леонъ Ал-ѣев. Алексѣевъ.

Ленчицкаго, К. А. Дан. Осип. Мурашко.

Піотрковскаго, К. А. Ник. Ив. Жуковичъ.

Люблинскаго, К. А. Францъ Пав. Сулиговскій.

Замосцьскаго, Н. С. Афан. Ник. Билимъ-Колосовскій.

Ивангородскаго, Шт.-Ротм. Петръ Стан. Ротъ.

Сѣдлецкаго, Тит. С. Мих. Ив. Ивановъ.

Плоцкаго, К. Сов. Левъ Антон. Березовскій.

Новогеоргіевскаго № 1, К. А. Сем. Игн. Масичъ.

Новогеоргіевскаго № 2, К. А. Ѳедотъ Ив. Воробьевъ.

Сувалкскаго, К. А. Пав. Готлиб. Шмидтъ.

Радомскаго, Маі. Григ. Алдр. Волковъ.

Келецкаго, Н. С. Алдр. Степ. Туганъ–Барановскій.

### III Класса.

Конинскаго, Шт.-Кап. Дм. Серг. Шаминъ.

Калишскаго, Тит. С. Адольфъ Вас. Вейхманъ.

Влоцлавскаго, Тит. С. Адамъ Августин. Красовскій.

Велюнскаго, Тит. С. Илья Ѳедор. Петрачукъ.

Ченстоховскаго, Маі. Ник. Аксент. Доброгольскій.

Мендзержецкаго, Г. С. Фердин. Юзеф. Гржибовскій.

Пултускаго, Тит. С. Ив. Ив. Котовъ.

Пржаснышскаго, К. А. Мих. Ѳедор. Ржондковскій.

Липновскаго, К. Сов. Ник. Каспер. Вильчинскій.

Остроленкскаго, К. А. Петръ Андр. Хлюстовъ.

Ломженскаго, К. А. Петръ Ив. Зясновскій.

Маріампольскаго, К. А. Кар. Героним. Михелисъ

Конскаго, Тит. С. Валент. Антон. Кржижановскій.

Сташевскаго, Тит. С. Стан. Як. Валещинскій.

Грубешовскаго, Тит. С. Ив. Осип. Гаськевичъ.

IV Класса.

Кутненскаго, К. А. Алдр. Антон. Петриковскій.

Минскаго, К. Ск. Владисл. Осип. Петровскій.

Красноставскаго, К. Ск. Ив. Тимоф. Полубинскій.

Августовскаго, К. А. Ив. Франц. Вержховскій.

*Коммисіи для пріема неворсованныхъ суконъ:*

Предсѣдатель, Подпол. Ал-ѣй Мих. Свѣчинъ.

*Члены отъ войскъ:*

Маі. Ширмо-Щербинскій.

Шт.–Кап. Богдановичъ.

*Отъ Интендантства:*

Чинов. особ. поруч. VIII класса, Полк. Вас. Дем. Куряжскій.

Гл. Смотр. Варш. Инт. вещеваго склада, Полк. Ив. Федор. Геккель.

## ОКРУЖНОЕ АРТИЛЛЕРІЙСКОЕ УПРАВЛЕНІЕ.

Начальникъ Артил., Ген.-Л. Кн. Николай Ѳедор. Масальскій.

Помощники Его:

Первый, Сост. по Пол. пѣш. Арт. Ген. – Маі. Плат. Алдр. Савичъ.

Второй, Сост. по Пол. конн. Арт. Ген. – Маі. Рейнгол. Петр. Рейнталь.

Адъют. Начал. Артиллеріи:

*Числящ. по Пол. пѣш. Арт.*

Прав. д. Упр. Полк. Алдр. Дм. Сомовъ.

Старш. Адъютанты:

Полк. Егоръ Ив. Федоренко.

Подпол. Вас. Дм. Туношенскій.

Шт.-Кап. Евген. Петр. Мясоѣдовъ.

Пор. Алдр. Петр. Чаплинъ.

Помощники Старшихъ Адъютантовъ:

Пор. Влад. Тим. Серебряковъ.

Пор. Мих. Мих. Казариновъ.

Тит. С. Ив. Мих. Михайловъ.

Г. С. Вас. Вас. Яковлевъ.

Бухгалтеръ, сост. по Пол. пѣш. Арт. Пор. Іосифъ Казим. Чекерскій.

Помощ. Бухг., Г. С. Ив. Клим. Афанасьевъ.

Об.-Ауд., Н. С. Мих. Ив. Гончаровъ.

Ауд., К. А. Ник. Степ. Степановъ.

Штабъ-Офицеры:

Завѣдыв. Варш. Учебн. полигономъ и фейервер. школами, числ. по Гв. Конн. Арт. Полк. Ник. Львов. Чебышевъ.

Для осмотра въ войскахъ Округа оружія, числящ. по Пол. пѣш. Арт.

Полк. Пав. Ник. Звѣздкинъ.

*Прикоман. къ Окруж. управ. на основан. приказа Воен. Министра 1864 г. № 228.*

Артил. Чинов., Н. С. Илар. Пав. Табаковскій.

ОКРУЖНОЕ ИНЖЕНЕРНОЕ УПРАВЛЕНІЕ

Нач. Инженеровъ, Инж. Ген.-Маі. Вас. Вас. Фейхтнеръ.

Воен. Инженеры:

Помощ. Нач. Инж. Полк. Ник. Вас. Кваш-нинъ-Самаринъ.

*Шт.-Офиц. для особыхъ порученій:*

Полк. Кар. Петр. Симбергъ.

Подполк. Ив. Ив. Вальбергъ.

Старш. Ад., Кап. Ник. Георг. Прасоловъ.

Дѣлопроиз. по строевой части, Кап. Ник. Алдр. Энгель.

Оберъ-Офицеры для повѣрки смѣтъ и составленія проектовъ:

Воен. Инж. Кап. Григ. Вас. Домерщиковъ.

Мѣстный Инж., Кап. Серг. Серг. Карповъ.

Дѣлопроиз. по хозяйст. части, К. Сов. Влад. Петр. Воронцовъ-Вельяминовъ.

Старш. Бухг., К. Сов. Ив. Игн. Шеміотъ.

Столонач., Н. С. Алдр. Вас. Воронцовъ-Вельяминовъ.

Бухг., Н. С. Вас. Вас. Поповъ.

Помощ. Бухг., К. Рег. Пав. Егор. Тресковъ.

Переводчикъ, Тит. С. Алдр. Дм. Стерлеговъ.

## ОКРУЖНОЕ ВОЕННО-МЕДИЦИНСКОЕ УПРАВЛЕНІЕ:

Военно - Медицинскій Инспекторъ, Т. С. Ив. Панкрат. Агафоновъ.

### Помощники его:

По медицин. части, С. С. Ефимъ Федос. Бѣлинскій.

По фармацевтич. части, магистръ фармаціи, К. Сов. Кар. Алдр. Килевейнъ.

Окружной Ветеринаръ, К. Сов. Солом. Леонт. Миртенгейнъ.

Секр. Управленія:

Изъ медиковъ, Н. С. Левъ Петр. Лисенко.

Изъ фармацевтовъ, Тит. С. Ив. Ник. Николаевъ.

Ветеринаръ для командировокъ, магистръ ветеринарныхъ наукъ, К. А. Мих. Вас. Скрипниковъ.

Бухг., Н. С. Аполин. Ив. Ржепецкій.

Провизоръ для командировокъ, Фрейбургъ.

Помощ. Бухг., К. Ск. Ѳедоръ Григ. Кулаковъ.

Лекар. помощ., К. Рег. Толковскій.

Чиновн. Варшав. аптечнаго магазина:

Управляющій Варш. Аптеч. магазин., Апте-

карь, К. Сов. Егоръ Ѳедор. Гаугеръ.

Лаборантъ, магистръ фармаціи, Н. С. Григ. Франц. Сѣвичъ.

Бухг. и Письмов., Провизоръ, К. Ск. Войц. Доминик. Обромпальскій.

## ОКРУЖНОЕ ИНСПЕКТОРСТВО ГОСПИТАЛЕЙ.

Окружной Инспекторъ госпиталей, Ген.-Маі. Вас. Львов. Соболевскій.

*Подвѣдомствен. ему госпиталей:*

### 1. Варшавскаго Уяздовскаго.

Нач. госпиталя, Полк. Бар. Ѳедоръ Ѳедор. Моргенштіерна.

Смотр. госпиталя,

Подпол. Мих. Ефим. Тарарыковъ.

Гл. Докторъ, Докторъ медицины, Д. С. С. Анд. Ал-ѣев. Боголюбовъ.

*Медицин. вѣдомства:*

Помощ. Гл. Доктора, К. Сов. Петр. Ив. Гейманъ.

Помощ. Гл. Доктора, Докторъ медиц., Н. С. Ник. Агап. Андреевъ.

Клинический профессоръ, К. С. Авг. Август. Шмидтъ.

Старшіе Ординаторы.

*Доктора медицины:*

К. Сов. Медико-хир. Фридр. Фридр. Вернеръ.

К. Сов. Шт.-лек. Ив. Куз. Мелешко.

Н. С. Вас. Степ. Губаревскій.

Н. С. Мих. Григ. Пильщицкій.

Н. С. Робер. Ромуальдъ Мих. Чайковскій.

Н. С. Емилій Франц. Вольфрингъ.

Н. С. Григ. Вас. Клоковъ.

Н. С. Ив. Вас. Любарскій.

Млад. Ординаторы:

*Доктора медицины:*

К. А. Уліанъ Франц. Косинскій.

К. А. Влад. Льв. Бродовскій.

К. А. Ник. Мих. Кадецкій.

*Лекаря:*

К. А. Ник. Ив. Путиловскій.

К. А. Іосифъ Ив. Тютрюмовъ.

К. А. Ив. Ал–ѣев. Ефремовскій.

Лекарь, Ив. Осип. Зеньковскій.

Лекарь, Ник. Аніол. Жукъ.

Управляющій аптекою, Провизоръ, Н. С. Алдр. Кар. Штейнбергъ.

Помощ. управл. аптекою, К. Ск. Анд. Вас. Ларіоновъ.

*Лекарскіе помощники:*

Кол. Регистраторы:

Исай Анд. Мерзалисъ.

Алдр. Стан. Томашевскій.

Фердин. Іоганов. Зоммеръ.

Ник. Степ. Степановъ.

Феофаровъ.

Алдр. Мих. Жерноклѣевъ.

Каетанъ Мих. Михайловскій.

*Хозяйствен. разряда.*

Помощ. Смотрителя госпиталя, К. А. Ник. Григ. Лелякинъ.

Коммисары:

К. А. Ив. Осип. Гартіеръ.

Тит. С. Прох. Ѳедор. Данилевскій.

Бухг., К. Ск. Ив. Серг. Абрамовъ.

Письмоводит., К. Рег. Вас. Петровичъ Побѣдинъ.

Госпитальн. Священникъ, Протоіерей Пав. Вас. Ильинъ.

2. Варшавскаго Александровскаго.

Нач. госпиталя, Подпол. Дм. Андр. Саковнинъ.

Смотр. госпиталя, Маі. Ив. Андр. Назбаумъ-Каазъ.

Гл. Докторъ, Докторъ медицины, С. С. Вас. Зах. Володуцкій.

*Медицин. вѣдомства:*

Помощ. Гл. Доктора, К. Сов. Ант. Петр. Алышевскій.

*Старшіе Ординаторы:*

Н. С. Сем. Як. Наркѣвичъ.

Н. С. Алдр. Ник. Выковскій.

К. А. Ив. Григ. Демченко.

*Младшіе Ординаторы:*

*Лекаря:*

Адольфъ Алдр. Келлеръ.

Осипъ Август. Боркенгагенъ.

Ив. Вас. Чернышевъ.

Тит. С. Маркелъ Эдуард. Янсонъ.

Управляющій аптекою, Н. С. Ив. Ив. Веберъ.

Лекар. Помощ., К. Рег. Ив. Кир. Кириловъ.

*Хозяйствен. разряда:*

Коммисаръ, Тит. С. Мих. Вас. Дынинъ.

Бухг., Г. С. Ив. Вас. Евдокимовъ.

Письмоводит., К. Ск. Гавр. Харламп. Ивановъ.

Госпитал. Священникъ, Ѳедоръ Ник. Никольскій.

З. Ловичскаго госпиталя.

Нач. госпиталя, Подпол. Герценбергъ.

Смотр. госпиталя, Полк. Алдр. Ив. Лавровъ.

*Медицинскаго вѣдомства:*

Гл. Докторъ, К. Сов. Мих. Ѳедор. Спиринъ.

Помощ. Гл. Доктора, К. Сов. Пав. Ив. Булгаковъ.

*Младшіе ординаторы:*

Коллеж. Ассесоры:

Людв. Викент. Павлинскій.

К. А. Францъ Эристов. Рукъ.

К. А. Вас. Алдр. Лебедевъ.

К. А. Осипъ Осип. Гольдштейнъ.

Управляющій Аптекою, Н. С. Кар. Ив. Лянге.

Лекарскій помощникъ, К. Рег. Ник. Данил. Милашевскій.

*Хозяйственнаго разряда.*

Помощ. Смотр. госпиталя, К. А. Зах. Ив. Поповъ.

Бухг., Г. С. Өед. Вас. Антоновъ.

Коммисаръ, Тит. С. Алдр. Вас. Новинскій.

Письмоводитель, К. Рег. Андреевъ.

Госпитальный Священникъ, Іоаннъ Песоцкій.

4. Замосцьскаго госпиталя.

Нач. госпиталя, Полк. Дм. Ив. Шрейдеръ.

Смотр. госпиталя, Полк. Каз. Ром. Плевака.

Гл. лекарь, К. Сов. Пав. Анд. Онацевичъ (испр. д.)

*Медицинскаго вѣдомства:*

Старш. Ордин., Н. С. Гил. Ник. Васневскій.

*Младшіе Ординаторы:*

*Лекаря:*

К. А. Степ. Ив. Суворовъ.

Авксен. Степ. Карашевичъ.

Управляющій Аптекою, Провизоръ, Н. С. Мих. Евграф. Бахманъ.

*Хозяйственнаго разряда:*

Коммисаръ, сост. по Арм. кав. Пор. Ал-ѣй Кирил. Лупаковъ.

Бухг., К. Рег. Степ. Семен. Ватропинъ.

5. Сувалскаго госпиталя.

Нач. госпиталя, Полк. Анд. Гр. Ивановъ.

Смотр. госпиталя, Ротм. Гвидо Ив. Киницъ.

Гл. лекарь, К. Сов. Ив. Франц. Мысловскій.

*Медицинскаго вѣдомства:*

*Младшіе Ординаторы:*

Коллежскіе Ассесоры:

Стан. Стан. Леоновичъ.

Докторъ Медицины, Владисл. Франц. Косинскій.

Управляющій аптекою, Провизоръ, Н. С. Готгильфъ Готгильфовичъ Бернгардтъ.

Лекар. пом., К. Рег. Иль. Ив. Плешковъ.

*Хозяйственнаго разряда:*

Коммисаръ, К. Ск. Ермол. Ив. Матисъ.

Бухг., Г. С. Алдр. Богусл. Радецкій–Микуличъ.

6. Келецкаго госпиталя.

Испр. д. Нач. госпиталя, Полк. Алдр. Кар. Фонъ–Ольдерогъ.

Смотр. госпиталя, Пор. Егоръ Егор. Юрковъ.

Гл. лекарь, Докторъ Медицины, К. Сов. Ник. Карл. Шрейберъ.

*Медицинскаго вѣдомства:*

Младш. Ордин., К. А. Осипъ Ив. Вокульскій.

Лекарь, Вас. Иль. Разумихинъ.

Упр. аптекою, Тит. С. Кар. Вас. Шиманъ.

*Хозяйствен. разряда:*

Коммисаръ, К. Ск. Мих. Евсѣев. Романовъ.

Бухг., Г. С. Конст. Мак. Поляковъ.

7. Люблинскаго госпиталя:

Испр. д. Нач. госпиталя, Полк. Ив. Алдр. Сурковъ.

Смотр. госпиталя, Подпол. Пав. Дм. Руничъ.

Гл. лекарь, С. С. Пав. Конст. Мстиславскій.

*Медицинскаго вѣдомства:*

*Ординаторы:*

Стар., К. Сов. Адамъ Осип. Панкевичъ.

Младш., Докторъ Медицины, К. А. Эдмундъ-Альфредъ Самойл. Заксъ.

*Лекаря:*

Феликсъ Валентьев. Дуткевичъ.

К. А. Игн. Никод. Хржановскій.

Управляющій апте-кою, Провизоръ, Н. С. Конст. Ив. Витте.

*Лекарскіе помощники:*

Кол. Регистраторы:

Романъ Степ. Степа-новъ.

Іосифъ Ник. Мышков-скій.

*Хозяйствен. разряда:*

Коммисаръ, сост. по Арм. кав. Ротм. Анд. Кар. Фонъ-Ренне.

Бухг., К. Рег. Мих. Изотов. Косыревъ.

8. Новогеоргіевска-го госпиталя:

Нач. госпиталя, Полк. Алдр. Петр. Викгорстъ.

Смотр. госпиталя, Полк. Алдр. Пав. Линденеръ.

Помощ. смотр. госпиталя, Пор. Зах. Григ. Семеновъ.

Гл. Докторъ, К. Сов. Алдр. Ив. Ильинскій.

*Медицинскаго вѣдомства.*

Помощ. Гл. доктора, К. Сов. Мих. Геронимовичъ Михелисъ.

*Старшіе Ординаторы:*

К. Сов. Ник. Ал-ѣев. Патрикѣевъ.

Н. С. Алдр. Афан. Делекторскій.

*Младшіе Ординаторы:*

Н. С. Андр. Ст. Алексѣевскій.

К. А. Алдр. Серг. Косухинъ.

Лекарь, Сем. Вас. Самохваловъ.

Лекарь, Петръ Ник. Ревновъ *(въ ком.)*

Управляющій Аптекою, К. А. Генр. Христ. Лилле.

*Лекарскіе помощники:*

Кол. Регистраторы:

Ник. Ефим. Ходкевичъ.

Ромуал. Франц. Тарвацкій.

Анд. Конст. Францовъ.

Ив. Марк. Марковъ.

*Хозяйствен. разряда:*

Коммисаръ, Тит. С. Ив. Ив. Левицкій.

Письмоводитель, К. Ск. Логг. Осип. Бочковскій.

Бухгалтеръ, К. Ск. Матвѣевъ.

9. Ивангородскаго госпиталя.

Нач. госпиталя, Полк. Ник. Ст. Цытовичъ.

Смотр. госпиталя, Подпор. Сем. Сем. Кузнецовъ.

Испр. д. Гл. лекаря, К. Сов. Ив. Петр. Малиновъ.

*Медицин. вѣдомства:*

Младш. ордин., К. А. Ив. Мих. Бересневичъ.

Управляющій Аптекою, Тит. С. Авг. Авг. Жардинье.

*Хозяйственнаго ряз-ряда.*

Коммисаръ, К. Рег. Алдр. Ник. Тихановъ.

Бухг., К. Рег. Бон. Ант. Аштофовъ.

10. Брестъ-Литовскаго госпиталя.

Нач. госпиталя, Полк. Фед. Ив. Гильфердингъ.

Смотр. госпиталя, Полк. Иль. Петр. Афанасьевъ.

Гл. Докторъ, С. С. Гавр. Еким. Цитовичъ.

*Медиц. вѣдомства:*

Помощ. Гл. Доктора, С. С. Тарасовъ.

*Старшіе Ординаторы:*

Н. С. Рихардъ Гебгард. Гебгардъ.

Н. С. Кар. Кар. Яненцъ.

Н. С. Алдр. Пав. Арнингъ.

*Младш. Ординаторы:*

*Л е к а р я:*

Докторъ медиц., Гартманъ.

Тит. С. Алдр. Ник. Федорицкій.

Алдр. Апол. Сытинъ.

Леон. Ив. Рклицкій.

*Лекарскіе Помощники*

Кол. Регистраторы:

Вален. Антон. Баранскій.

Алдр. Ник. Афанасьевъ.

Управляющій Аптекою,

*Хозяйственнаго разряда:*

Помощ. смотр. госп., Кап. Алдр. Анд. Ивановъ.

Коммисаръ, К. Ск. Арк. Алдр. Крузе.

Бухг., Г. С. Адамъ Ив. Сидоровичъ.

Госпитальный Священникъ, Протоіерей Филипъ Ѳед. Андріевскій.

МѢСТНЫХЪ ВОЙСКЪ:

Начальникъ мѣстныхъ войскъ, Сост. по Арм. пѣх. Ген.-Маі. Вас. Львов. Соболевскій (испр. д.)

Помощ. его, Сост. по Арм. пѣх., Ген.-Маі. Демьянъ Ив. Цявловскій.

Нач. Шт., Ген. Шт. Полк. Петр. Матв. Саковичъ.

Старш. Адъютанты:

Брестъ – Литовскаго Крѣпостнаго пол., Кап. Ник. Петр. Рекшинскій.

Ген. Шт. Поруч. Рихардъ Альфред. Шлейснеръ.

Ивангород. крѣп. пол., Шт. – Кап. Алдр. Ив. Григоровичъ.

Об.-Ауд., Н. С. Ал-ѣй Ив. Тимофѣевъ.

Аудиторъ, Г. С. Самойловъ.

Нач. Отдѣленія отпускныхъ ниж. чиновъ въ Цар. Польск., Н. С. Рейнгольдъ Юстин. Лукавскій.

Помощники Начальника Отдѣленія:

Старш., Н. С. Францъ Мих. Гржегоржевичъ.

Старш., Н. С. Прок. Тимоф. Григорьевъ.

Младшіе:

К. А. Влад. Тит. Смор-чевскій.

К. А. Петръ Стан. Мжиглодъ.

Сост. по Арм. пѣх., Шт-Кап. Ив. Фил. Сары-чевъ.

*Чиновн. для письма:*

Кол. Секретари:

Юльянъ Осип. Яни-шевскій.

Ив. Ив. Любовицкій.

Гонор. Осип. Филип-скій.

Г. С. Влад. Ив. Про-топоповъ.

## ПОЛЕВОЙ АУДИТОРІАТЪ.

Предсѣд., Сост. по Плв. пѣш. Арт. Ген.-Л. Эдуардъ Ѳед. Гагманъ.

*Члены Аудиторіата:*

Сост. по Арм. пѣх., Ген.-Маі. Петръ Петр. Корниловичъ.

Сост. по Плв. пѣш. Арт. Ген.-Маі. Левъ Иракл. Левшинъ.

Сост. по Арм. кав., Ген.-Маі. Ѳедоръ Львов. Тухолка.

Полевой Ген.-Аудит., Д. С. С. Ник. Ив. Полторановъ.

Начальники Отдѣл.

Оберъ-Аудиторы:

К. А. Капит. Петр. Афанасьевъ.

Тит. С. Ник. Макар. Хупотскій.

Управляющій Секрет. частію, К. А. Леонт. Ив. Ивановъ.

Помощники Начальниковъ Отдѣленій.

Аудиторы:

К. А. Ефимій Іосиф. Стрѣльбицкій.

К. А. Пав. Егор. Рязановскій.

К. А. Степ. Вас. Цапулъ.

К. А. Алдр. Ив. Плавтовъ.

*Состоящіе при Ауди-торіатъ сверхъ шта-та.*

Об.-Ауд., К. Сов. Ив. Ал-ѣев. Матрозовъ.

Аудиторъ, К. А. Мих. Радіон. Лукьяновъ.

## КОМЕНДАНТСКИХЪ УПРАВЛЕНІЙ:

### Варшавскаго.

Комендантъ, Сост. по Арм. Кав. Ген.-Л. Кн. Дав. Осип. Бебутовъ.

Плацъ-Маіоръ, Сост. по Арм. пѣх. Полк. Пав. Ант. Никифоровъ.

*Плацъ-Адъютанты:*

*Состоящіе по Армейской кавалеріи:*

Ротм. Плат. Ив. Горжевскій (подъ судомъ.)

Ротм. Влад. Конст. Вогакъ.

*Состоящіе по Армейской пѣхотѣ:*

Кап. Францъ Августъ. Модль.

Кап. Стан. Ник. Герасимовичъ.

Кап. Алдр. Ив. Андреевъ.

Шт.-Кап. Петръ Мих. Ксирихи.

Прикомандированный для испр. д. Бау-Адъют., Сост. по Плв. пѣш. Арт. Полк. Алдр. Анфим. Яневичъ.

*Секретари:*

Старшій, К. А. Θед. Осип. Борисенковъ.

Младшій, К. А. Ив. Ив. Зелинъ.

*Состоящій при Комендантскомъ управленіи Коммисіи воен. суда:*

Презусъ, Сост. по Арм. кав. Полк. Анд. Θед. Добровольскій.

*Постоянные Члены:*

*Состоящіе по Армейской пѣхотѣ.*

Кап. Леон. Степ. Кузьминъ.

Кап. Мих. Григ. Савельевъ.

Пор. Ѳедоръ Мих. Буковскій.

*Аудиторы:*

К. А. Ив. Ив. Васильевъ.

К. А. Як. Дм. Шаховъ.

Варшавской Александровской Цитадели:

Комендантъ, Сост. по Плв. пѣш. Арт. Ген.-Маі. Мих. Як. Зайцовъ.

Нач. Форта Сливицкій, Сост. по Саперн. батал.

Подпол. Як. Петр. Ждановичъ.

Плацъ–Маіоръ, Сост. по Арм. пѣх. Подпол. Григ. Алдр. Соломаха.

Завѣдыв. политическими арестантами, сост. по Арм. пѣх. Подпол. Мих. Анд. Аршеневскій.

Плацъ–Ад., Сост. по Арм. пѣх. Пор. Титъ Ив. Дмитріевъ.

Новогеоргіевской крѣпости:

Комендантъ, Сост. по Арм. пѣх. Ген.-Л. Евгеній Мих. Жуковскій 2.

*Плацъ–Маіоры:*

Сост. по Арм. пѣх. Полк. Конст. Герасим. Износковъ.

Сост. по Плв. пѣш. Арт. Полк. Анд. Григ. Ивановъ *(въ ком.)*

*Плацъ – Адъютанты:*

Кап. Ник. Никит. Чудовскій.

Кап. Петръ Пав. Сиверстовъ.

Пор. Анд. Як. Бондаревъ.

Новогеоргіевскаго крѣпостнаго п., Прапор. Анд. Генрих. Шлегель.

Ауд., К. А. Афан. Як. Калина.

Брестъ–Литовской крѣпости:

Комендантъ, Ген. Арт. Ив. Евст. Штаденъ.

*Состоящіе по Армейской пѣхотѣ:*

Плацъ-Маіоръ, Полк. Алдр. Петр. Борисовъ.

Плацъ–Адъют., Кап. Ѳед. Алдр. Карповъ.

Плацъ–Адъют., Подпор. Ив. Кирил. Музыченко.

Ауд. Военно–Судной Ком., К. А. Алдр. Иль. Ивановъ.

Ивангородской крѣпости:

Комендантъ, Сост. по Сапер. бат. Ген.-Л. Кар. Кар. Бурмейстеръ.

Плацъ-Маіоръ, Сост. по Арм. пѣх. Подпол. Ник. Конст. Штернбергъ.

Плацъ-Адъют., Пор. Алдр. Вас. Мезневъ.

# ОГЛАВЛЕНІЕ.

## СПИСКА О ЛИЧНОМЪ СОСТАВѢ ЧИНОВЪ УПРАВЛЕНІЙ ВАРШАВСКАГО ВОЕННАГО ОКРУГА.


| | Стран. |
|---|---|
| 1) Главнокомандующій войсками, и состоящіе въ распоряженіи Главнокомандующаго и Адъютанты . . . | 1 |
| 2) Военно-Окружной Совѣтъ . . . | 3 |
| 3) Окружной Штабъ. . . . . | 5 |
| 4) Окружное Интендантство. . . . | 11 |
| 5) Окруж. Артиллерійское Управленіе. | 27 |
| 6) Окружное Инженерное Управленіе . | 30 |
| 7) Окружное Военно-Медицинское Управленіе. . . . . | 32 |
| 8) Окружное Инспекторство госпиталей | 34 |

9) Управленіе мѣстныхъ войскъ . . 54

10) Полевой Аудиторіатъ. . . . . 57

КОМЕНДАНТСКІЯ УПРАВЛЕНІЯ:

11) Варшавское. . . . . 59

12) Варшавской Александровской Цитадели. . . . . 61

13) Новогеоргіевской крѣпости . . . 62

14) Брестъ-Литовской. . . . . 63

15) Ивангородской . . . . . 64

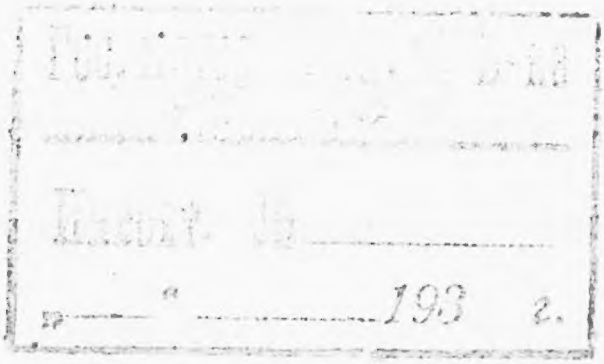

10-R. 948.